

시스템 개요

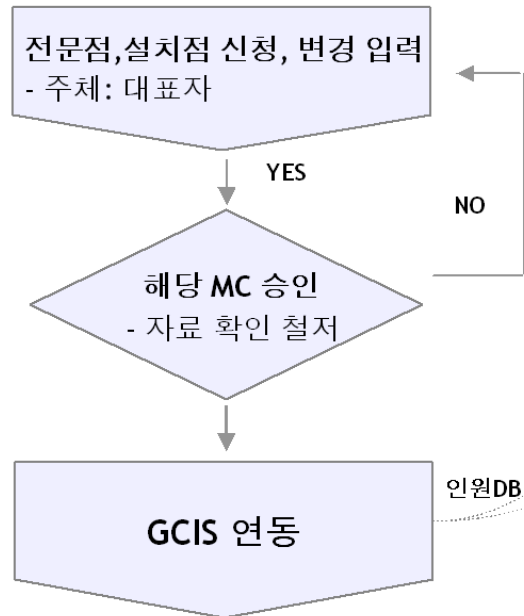

GCIS (Data 관리)

- 대표자 : 해당 조직, 인원 신청 및 조회
- MC장/마케터 : 해당 조직, 인원 조회
- Administrator : 전체 조직, 인원 조회

PCMS (교육/역량관리)

- 교육 -

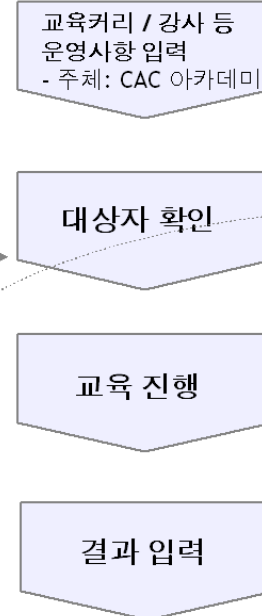

- 역량 -

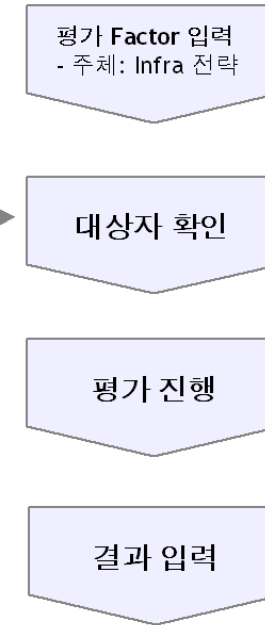

- 대표자 : 해당 조직, 교육 및 역량 이력 / 육성계획 조회
- MC장/마케터 : 해당 조직, 교육 및 역량 이력 / 육성계획 조회
- Administrator : 전체 조직, 교육 및 역량 이력 / 육성계획 조회

시스템 개선사항

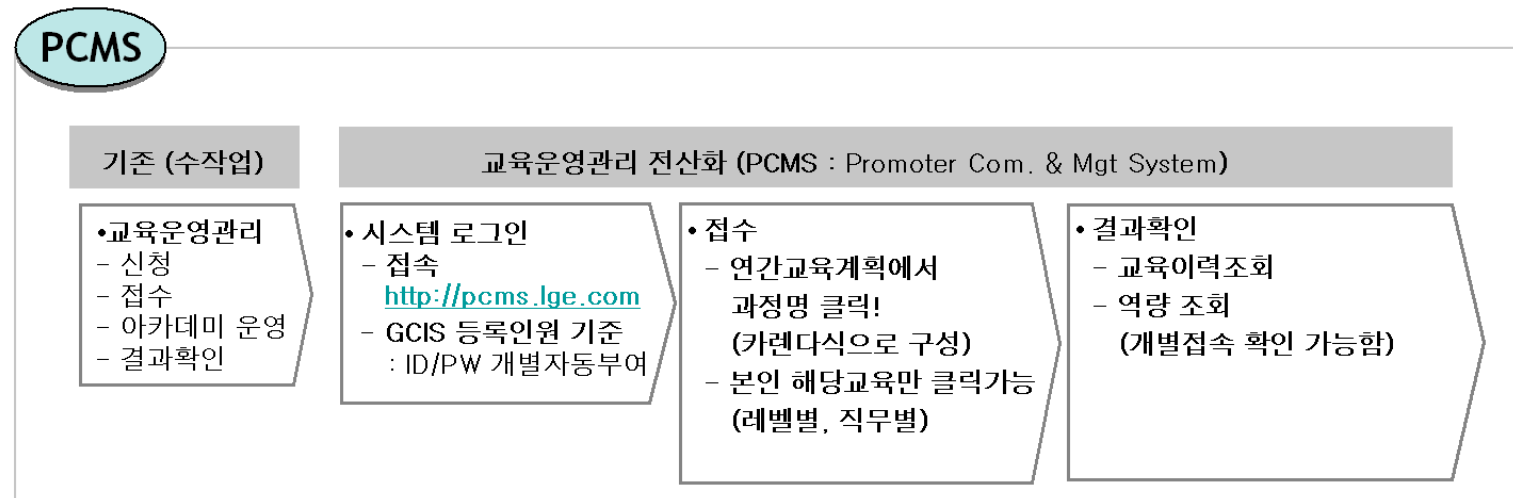
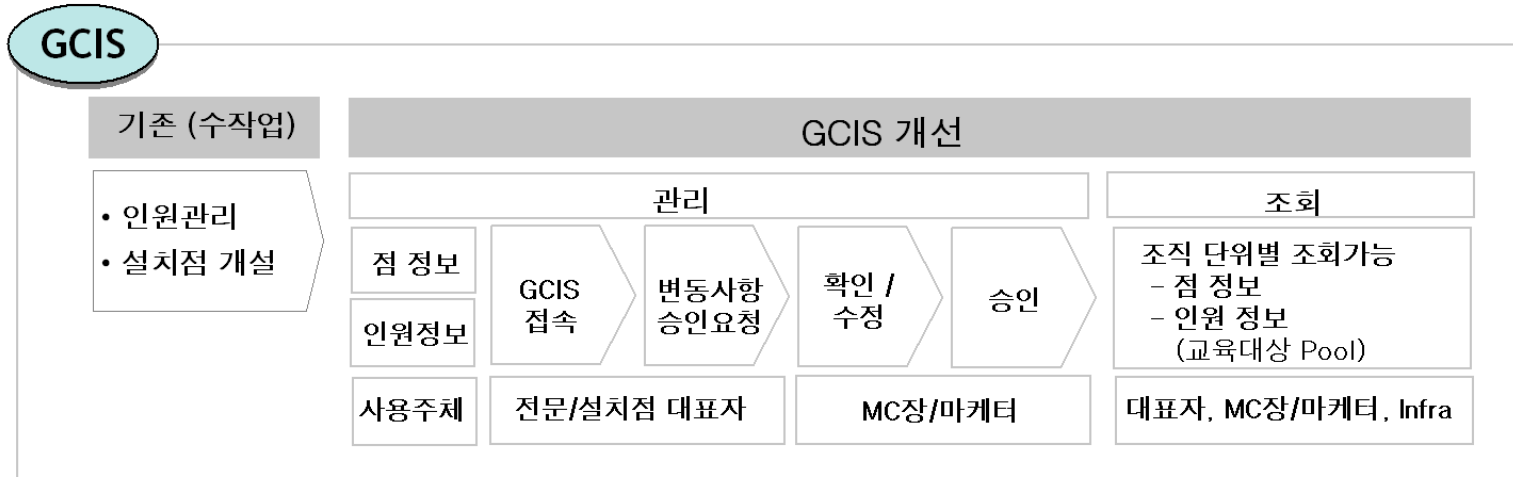

※ 09년 1Q 까지는 교육신청시 온/오프라인 동시 진행하여 (고객 입장 고려)

메뉴얼(GCIS) : 전문점 등록요청 방법

BEST → 매출관리 → 설치관리 → 감리신청 가기

메뉴얼(GCIS) : 설치점 등록요청 방법

<http://gcm.lge.com:7777/index.jsp> 사이트 접속 → 설치점 정보입력

- (1) 빨간색으로 표시된 곳의 Here 클릭
- (2) 신규 설치점 개설 요청 Popup 올라옴
표시된 정보 중 * 표시된 정보에 대해서 필수 작성
저장이 되면 해당 MC로 설치점 등록 승인 요청이 접수됨(MC로 등록요청 메일 발송) -> 승인!
- (3) 이메일로 ID / PW 정보 발송 (기존 설치점은 자동발급) -> 로그인

메뉴얼(GCIS): 설치 / 전문점 조회

기본정보관리 → 설치/전문점 조회

기본정보관리
사업기회관리
납품관리
감리관리

설치/전문점관리
설치/전문점 조회 ✓

거래처관리
설치/전문점 사원관리

감리사권역관리

제목	등록일자	등록자
▶ [해결 방안공유]PC새로 받으신 분들 GCIS 사용 안되는 경우	20080724	GCIS Ad
Password logic change	20080416	KIM KEI
Vendor의 Bill To Code가 Inactive時 입력불가	20080213	PARK JI
Updated Function Explanation	20071008	KIM KEI
GCIS Possibility communication	20070716	KIM KEI
[솔루션사업팀 공지] Web-TDMS 사용자매뉴얼 (8월 22일	20070715	MOON I

more

상담이력

약속일시	시공사/시행사	제목	장소

설치/전문점 조회

법인 MC 지정 구분 **(1) 설치점 [대흥이엔지]** 대표자명 조회

총조회수 : 총1

요청조회 | 엑셀저장 | 입력 | 수정 | 삭제 | 저장 | 취소

MC명	설치/전문점명	설치/전문점 구분	사업자번호	대표자명
▶ 시스템강북MC	대흥이엔지	설치점	126-12-35390	손문석

(3) 설치/전문점 구분

(4) 사업자번호

***대표자명**

***대표자 주민번호**

***대표자 핸드폰**

***대표자 Email**

***전화번호**

***팩스번호**

***설치/전문점 주소**

(3) 설치/전문점 자격

건설사지원

설치/전문점 등급

(5) 설치점/전문점 직원관리

직원관리

NO	이름	주민번호	직무	직책	직책
▶ 1	R-4:GA		설치	기사	SI163
2	SI		설치	기사	SV00

- (1) 설치/전문점 명 자동 고정 (정보만 조회 가능 함)
 - (2) 소속 인원 정보 표시됨
 - (3) MC, 설치/전문점 자격, 건설사지원, 설치/전문점 등급은 설치점에서 수정 불가
 - (4) 기타 항목은 수정 가능함 - 사업자 번호 / 대표자 주민번호는 유효값 체크함
 - (5) 소속 설치자 정보 더블 클릭 시 설치자 상세 정보 PopUp 호출
- 표시된 정보 중 * 표시된 정보에 대해서 필수 작성

메뉴얼(GCIS): 자체 직원 등록요청 방법

기본정보관리 → 설치/전문점 사원관리

제목	등록일자	등록자
[해결 방안공유]PC새로 받으신 분들 GCIS 사용 안되는 경우	20080724	GCIS Ad
Password logic change	20080416	KIM KEI
Vendor의 Bill To Code가 Inactive時 입력불가	20080213	PARK JJ
Updated Function Explanation	20071008	KIM KEI
GCIS Possibility communication	20070716	KIM KEI
[솔루션사업팀 공지] Web-TDMS 사용자매뉴얼 (8월 22일	20070715	MOON I

메뉴얼(GCIS): 자체직원 등록요청 방법

소속 설치, 전문점명 확인 → 등록할 인원의 성명 작성후 **Enter**

기본정보관리 사업기회관리 납품관리 관리관리

사원관리

법인: 설치점/전문점: 직무: 고용보험:
 MC: 사원명: 직책: 지정 구분: 퇴직자: 퇴직자 포함

참조회수:

MC명	전문점	성명	주민번호

*소속설치점명: E-Mail:
 *성명: **Enter** 집전화:
 *주민등록번호: *휴대전화:
 *직무: *직책:
 SI코드: SE코드:
 고용보험가입여부: 가입 미가입 퇴사여부: 재직 퇴사
 설치자격여부: 자격보유 정지 자격상실

자격증 관리

취득일: 년/월	자격증명	자격번호

경력 관리

입사일	퇴사일	회사명	설비면허

LG전자SAC교육이력

NO	교육명	교육차수	교육이수여부

LG Electronics Copyright 2006 LG Electronics

true 인터넷

메뉴얼(GCIS): 자체직원 등록요청 방법

팝업창이 떴을경우 동명이인이 있으면, 선택하면 됨.

팝업창에 이름이 없을 경우, 주민번호를 입력!

메뉴얼(GCIS): 자체직원 등록요청 방법

휴대전화, 직무, 직책, 고용보험가입여부, 퇴사여부를 선택후 저장버튼 클릭 → 해당 MC에서 승인 → 등록 완료!

※ SE,SI 코드 및 교육이력은 자동으로 업데이트 됩니다!

기본정보관리 사업기회관리 납품관리 관리관리

사원관리

법인: Korea | 설치점/전문점: | 직무: -All- | 고용보험: -All-
 MC: -All- | 사원명: | 직책: -All- | 지정 구분: -All- | 퇴직자: 퇴직자 포함

참조회수: | 조회 | 역설 저장

MC명	전문점	성명	주민번호

*소속설치점명: | E-Mail: |
 *성명: 홍길동 | 집전화: |
 *주민등록번호: 000000-000000000 | *휴대전화: |
 *직무: 선택하세요 | *직책: 선택하세요 |
 SI코드: | SE코드: |
 고용보험가입여부: 가입 미가입 | 퇴사여부: 재직 퇴사
 설치자격여부: 자격보유 정지 자격상실

자격증 관리

취득일: 년/월	자격증명	자격번호

입력 | 삭제 | 저장 | 취소

경력 관리

입사일	퇴사일	회사명	설비면허

LG전자SAC교육이력

NO	교육명	교육차수	교육이수여부

입력 | 수정 | 삭제 | 저장 | 취소

LG Electronics Copyright 2006 LG Electronics

true 인터넷

자체직원 등록관련 Q/A

Q : 중복된 주민번호라고 에러가 뜨는 경우는?

A : CASE 1) 전문점에서 그 설치자에 대해 이미 신청을 한 경우로, MC로 승인요청 한후 MC에서 승인하면 됨.

CASE 2) 타전문점 또는 설치점에 이미 등록된 경우

→ 타전문점에 등록된 경우 : 기등록된 전문점으로 퇴사처리를 요청후, 전문점에서 등록진행

→ 타설치점에 등록된 경우 : Infra전략그룹으로 퇴사처리 요청후, 전문점에서 등록진행

CASE 3) 전산상의 오류로 해당설치자의 이름, 주민번호 앞자리 또는 SI코드를 메일로 Infra전략그룹으로 송부

Q : MC에서 승인을 했는데도 설치자가 감리전산에서 보이지 않아요.

A : 설치자가 자격정지 또는 자격상실인 상태일 경우로, Infra전략그룹으로 문의

Q : 새로 등록하려는 인원이 다른 전문/설치점 소속인 경우 어떻게 하나요?

A : 예전에 근무한 조직(전문/설치점)에서 퇴직처리를 하지 않은 경우입니다. 해당 전문/설치점에 최직처리 요청하시고 퇴직처리후, 인원 등록을 하시면 됩니다.

Q : 전문점 및 소속인원에 대한 내용수정의 권한은?

A : 전문점 자체 수정내용 (ex. 사업자번호, 주소등)은 Infra전략그룹에서 수정하고 있습니다.

전문점 설치기사 수정내용은 '설치자자격여부'를 제외한 부분은 전문점에서 수정가능

→ 설치자 이름 조회후, 하단의 수정버튼 누르면 수정가능해지면, 수정후 저장하면 반영됨.

※ 추가 질의사항은 E-MAIL로 문의바랍니다. (Infra전략그룹 박세철K, 박용민D)

자체직원 등록관련 Q/A

Q : GCIS에 등록이 되지 않으면 교육을 받을 수 없나요?

A : 네. 교육신청이 PCMS라는 시스템에서 이루어지며, 신청인원 기준은 GCIS에 등록된 전문 / 설치점 재직자 여야 합니다.
교육이수후 교육결과는 PCMS에 접속하여 언제든지 확인 할 수 있습니다 .

※ 추가 질의사항은 E-MAIL로 문의바랍니다. (Infra전력그룹 박세철K, 박용민D)

메뉴얼(PCMS): 교육신청/조회 방법

<http://pcms.lge.com> 접속 → 로그인

※ 본인의 ID/PW를 모를 경우,
"ID/PW찾기"버튼을 누르면, 위와 같은 팝업이 뜬다
- GCIS 에 등록된 주민등록번호와 이름에,
ID/PW 를 전송받을 이메일 주소를 입력한다.
(모든 정보는 입력된 GCIS와 동일해야 함!)

메뉴얼(PCMS): 교육신청/조회 방법

역량관리 My Page

[SYS] 개인 역량평가 결과

[MKT] 연간 교육 계획

[MKT] 연간 교육 계획 새로고침 엑셀로저장

년도: 2008년 채널구분: 시스템전문점 과정구분: --전체-- 조회

지난차수
 폐강
 수강가능
 인원초과
 신청중
 파란색 글자의 차수를 두번 클릭하시면 수강신청을 할 수 있습니다.

구분	과정명	교육실적															
		5월		6월		7월		8월		9월		10월		11월		12월	
		차수	신청/TO	차수	신청/TO	차수	신청/TO	차수	신청/TO	차수	신청/TO	차수	신청/TO	차수	신청/TO	차수	신청/TO
경영/설계	SYS_영업_L1													1차	(0/20)		
	SYS_영업_L3													2차	(0/20)		
	SYS_테스트_L3													4차	(0/30)		
	합 계		(0/0)									(0/0)		(0/70)		(0/0)	
설치	SYS_설치_L1													1차	(0/0)		
	합 계		(0/0)										(0/0)		(0/0)		(0/0)
소 계			(0/0)										(0/0)		(0/70)		(0/0)

차수 관리 페이지 대화 상자

교육신청(SYS_영업_L3 2008년도 2차)

접수기간: 2008/11/03 ~ 2008/11/03 교육기간: 2008/11/06 ~ 2008/11/06

과정명: 강사: 차수담당자: 정석현

날짜	시간	교육	인사	퇴부인사	강의실
2008/11/05	09:00-12:00	03년 산재물교육 > 08년 신청물교육	김윤진		시스템경영(C) 내리빌딩 4층 402호

교육신청 취소

■ 연간교육계획

- 해당 채널의 전체 교육일정이 조회된다. 해당 채널의 전체 교육일정이 조회된다.
- 지난 차수는 검정색, 폐강된 차수는 회색, 수강가능한 차수는 파란색,인원초과된 과정은 빨간색으로 글씨가 표기되며, 신청중인 과정은 녹색으로 바탕색이 표기된다.
- 수강가능한 과정의 차수를 클릭하면 차수에 대한 정보가 뜨며, 교육신청 버튼을 클릭하면 교육이 신청된다. (교육 수강이 불가능 한 상태이면 버튼이 보이지 않으며, 기 신청 차수에 대해서는 교육 신청 취소 버튼이 뜬다.)

메뉴얼(PCMS): 교육신청/조회 방법

My Page
 개인정보
 패스워드 변경
교육 이력

[새로고침](#) [엑셀로저장](#)

교육기간 2002/01/01 ~ 2008/12/31

총 5 건 조회

과정구분	과정명	년도	차수	교육기간	일수	시수	성적	이수여부
영업/설계	시스템전문점 SYS_영업_L3	2008	2	2008/11/03 ~ 2008/11/03	1	3	80	이수
영업/설계	시스템전문점 SYS_영업_L3	2008	1	2008/11/03 ~ 2008/11/03	1	3	80.03	이수
					소계	6		
영업/설계	시스템전문점 SYS_테스트_L3	2008	1	2008/11/03 ~ 2008/11/03	1박	2	65	미이수
					소계	2		
					합계	8		

- 교육이력 조회
 - 본인이 수강한 교육의 내용을 조회할 수 있음
 - 해당 조직책임자 (전문점대표) / 마케터는 해당조직을 전체 조회할 수 있음

메뉴얼(PCMS): 교육신청/조회 방법

- 역량관리
- [MKT] 역량 FACTOR정의
- [SYS] 역량관리
- [SYS] 개인 역량평가 결과
- [MKT] 연간 교육 계획

[SYS] 개인 역량평가 결과

출력 새로고침 엑셀로저장

년도 2008년 직위 SE 기간구분 3분기 MC/지점 OG100A,시영진기계(주) 지점 영진기계(주) 사원 유영진(1065) 조회

[지필TEST]

[심의위원회]

구분	항목	평가결과	레벨
지필TEST	싱글	6	Level 2
	환기	0	Level 0
	솔루션	0	Level 0
	수냉식	0	Level 0
	지열	0	Level 0
	AHU	0	Level 0
	코젠	0	Level 0
	총합	6	Level 1
심의위원회	경력	20	Level 2
	PT	20	Level 1
	수주	10	Level 2
	총합	50	Level 1
총레벨			Level 3

육성프로그램

- 시스템 테스트-20081031
- SYS_설치_L1
- SI Academy

■ 개인 역량평가 결과

- 현재 본인의 역량수준을 확인.(SE만 역량조회가 됩니다!!)
- 해당 마케터는 역량 취약 포인트를 확인, 역량강화시 활용 -> 육성카드에 맞게 출력됩니다!
- 육성프로그램은 향후 들어야할 교육지원 사항이 제공됨